

LOGISTIK SAPI POTONG di Indonesia

RATIO DAN PENYEBARAN SAPI

| DAERAH | SAPI (juta) | PENDUDUK (juta) | RATIO (%) |
|-----------------------|------------------|----------------------|----------------|
| SUMATERA (ex-Lampung) | 2.4 | 46 | 5.22% |
| LAMPUNG | 0.7 | 8 | 8.75% |
| JABAR - DKI - BANTEN | 0.5 | 67 | 0.75% |
| JATENG - DIY - JATIM | 8.7 | 93 | 9.35% |
| BALI - NTB - NTT | | | |
| KALIMANTAN | 0.5 | 15 | 3.33% |
| SULAWESI | 2.3 | 19 | 12.11% |
| MALUKU - IRIAN | 0.3 | 7 | 4.29% |
| JUMLAH | 15.4 | 255 | 6.04% |

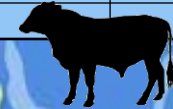

Data BPS 2015 yg diolah

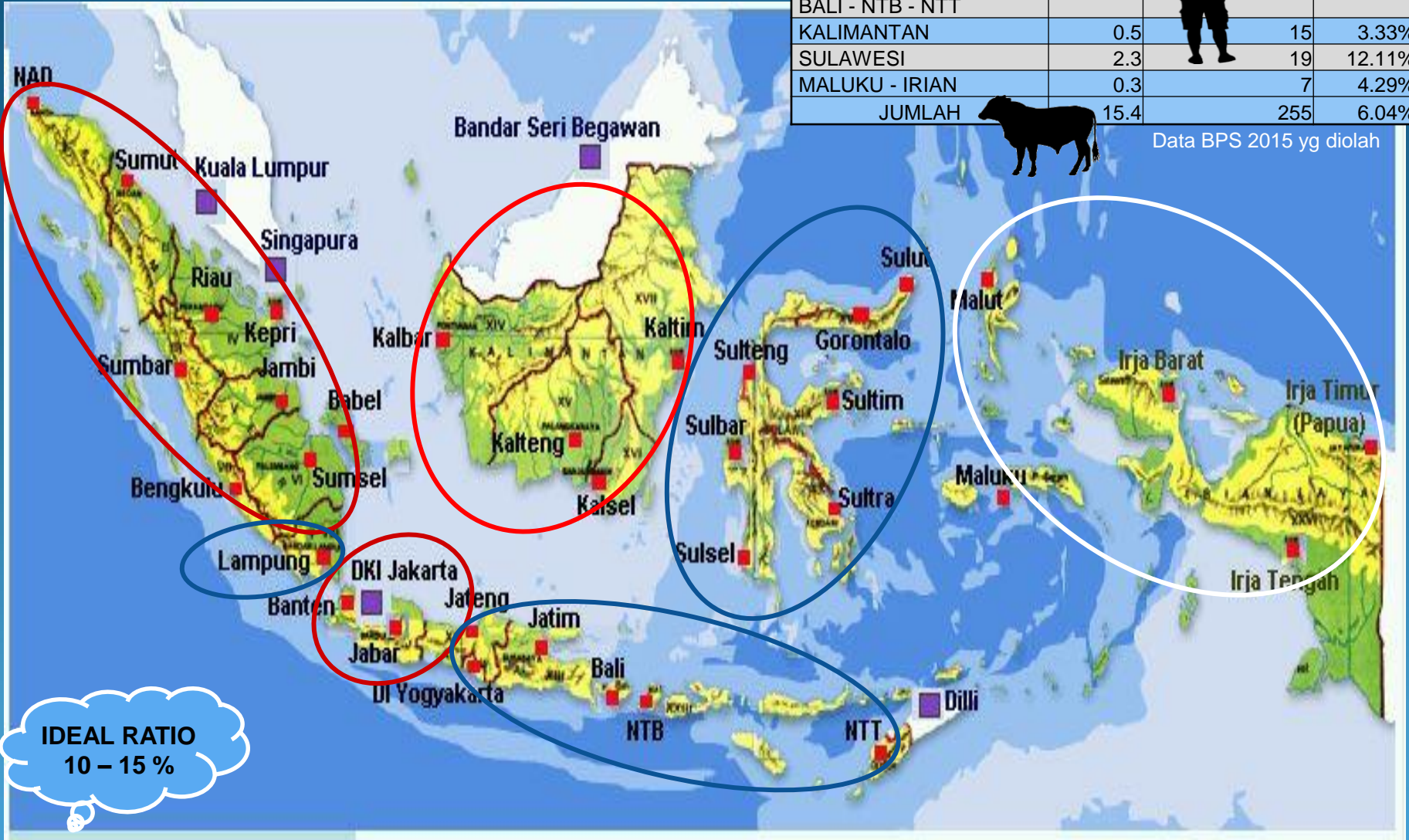

IDEAL RATIO
10 - 15 %

LUAS NEGARA POPULASI PENDUDUK DAN SAPI NYA

| NEGARA | PENDUDUK | SAPI |
|-----------|-------------|-------------|
| BRASIL | 204.000.000 | 208.000.000 |
| ARGENTINA | 43.000.000 | 52.000.000 |
| AUSTRALIA | 24.000.000 | 28.000.000 |
| INDONESIA | 255.000.000 | 15.000.000 |

Kondisi 2015

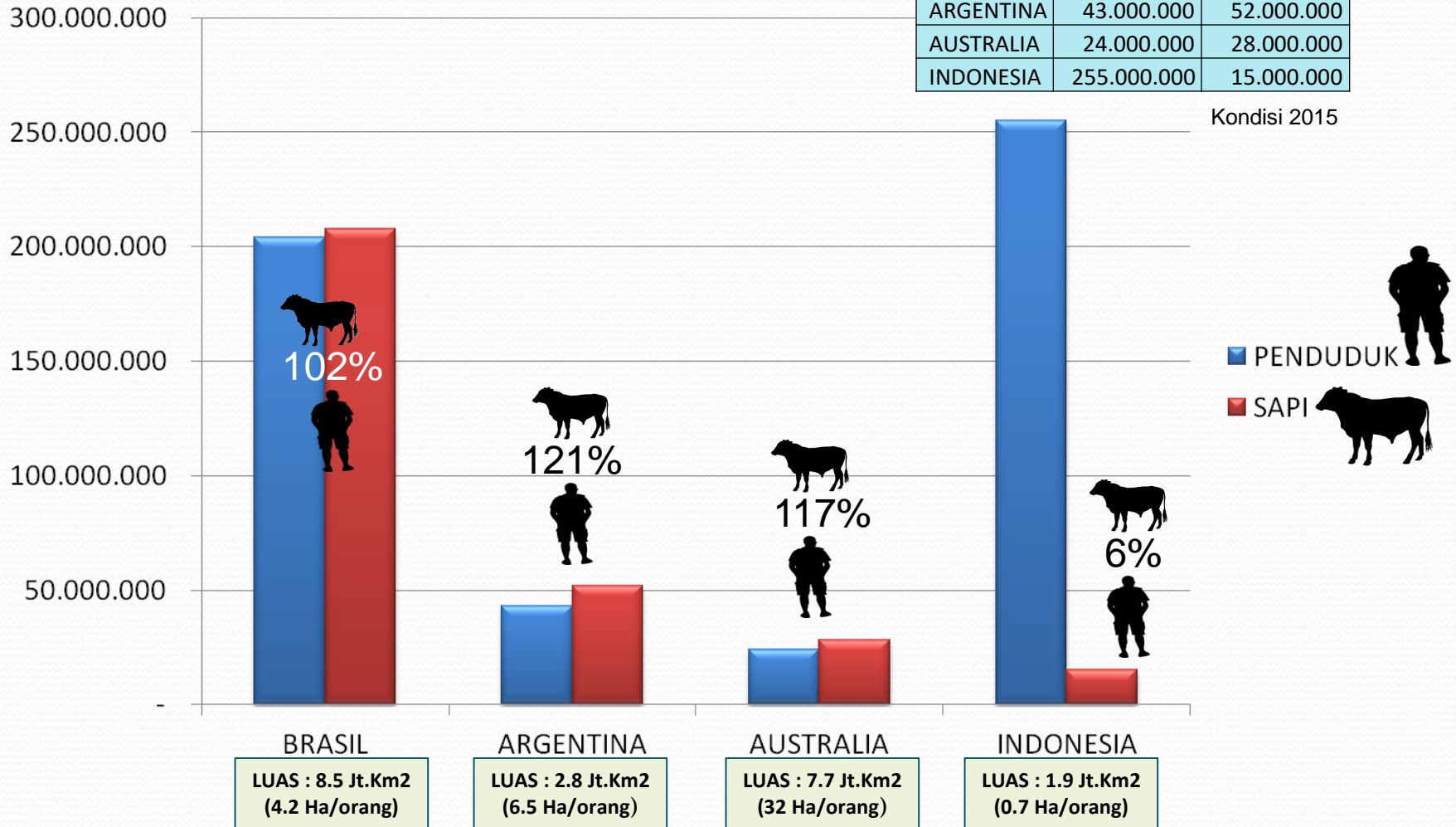



PETERNAK- SENTRA USAHA

PASAR HEWAN

PASAR HEWAN

sapi
KONDISI SEKARANG
lokal



TRANSPORT LAUT

TRANSPORT LAUT



HANDLING BONGKAR-MUAT



TRANSPORT DARAT

TRANSPORT DARAT

RPH



TRANSPORT DARAT



HANDLING BONGKAR di PELABUHAN



TRANSPORT DARAT



HANDLING di FEEDLOT



HANDLING di FEEDLOT

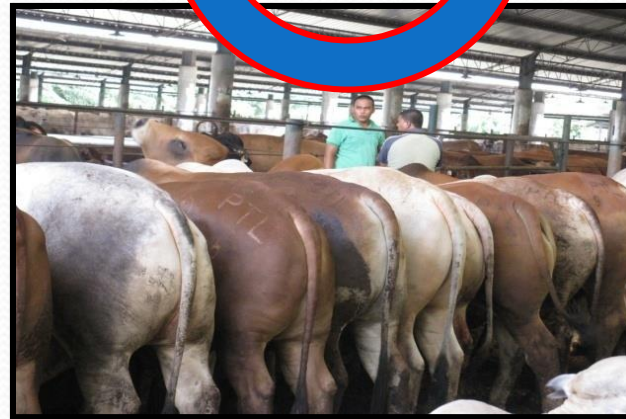

FEEDLOT



**RANTAI PASOK (supply chain)
TERNAK HIDUP (live cattle) – SAPI LOKAL
ANTAR PULAU**

GAMBARAN UMUM



SAPI DI PADANG PENGEMBALAN



SAPI DI PENGUMPUL



SAPI DI KARANTINA

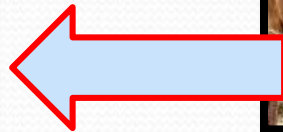
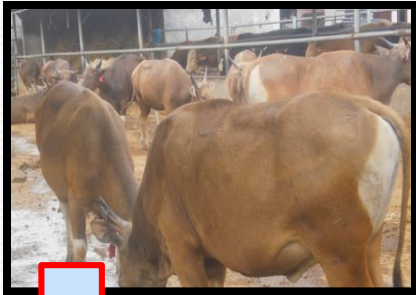

GAMBARAN UMUM

**PERJALANAN PANJANG
NAN MELELAHKAN
(SUSUT – SAKIT – MATI)**

ANTAR PULAU



- PASAR TERNAK
- PETERNAK
- RPH

**RANTAI PASOK (supply chain)
TERNAK HIDUP (live cattle) – SAPI LOKAL
ANTAR PULAU**

GAMBARAN WAKTU



SAPI DI PADANG PENGEMBALAN

T-0



SAPI DI PENGUMPUL



T-3



SAPI DI KARANTINA



T-5



ANTAR PULAU



T-10



**PERJALANAN PANJANG
NAN MELELAHKAN
(SUSUT – SAKIT – MATI)**



T-12

- PASAR TERNAK
- PETERNAK
- RPH

**RANTAI PASOK (supply chain)
TERNAK HIDUP (live cattle) – SAPI LOKAL
ANTAR PULAU**

GAMBARAN SUSUT BERAT



BB : 300 kg = Rp 9.000.000
Rp 30.000/kg

SAPI DI PADANG PENGEMBALAN



SAPI DI PENGUMPUL



BB : 285 kg = Rp 9.000.000
Rp 31.600/kg



SAPI DI KARANTINA

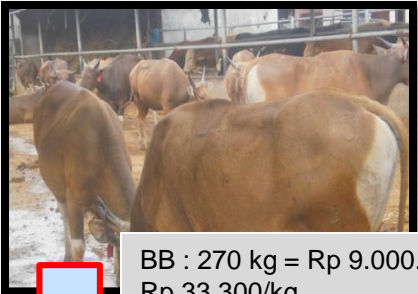

BB : 270 kg = Rp 9.000.000
Rp 33.300/kg

GAMBARAN SUSUT

**PERJALANAN PANJANG
NAN MELELAHKAN
(SUSUT – SAKIT – MATI)**

ANTAR PULAU



BB : 250 kg = Rp 9.000.000
Rp 36.000/kg

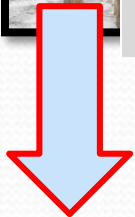

BB : 240 kg = Rp 9.000.000
Rp 37.500/kg



BB : 240 kg = Rp 9.000.000
BIAYA LOGISTIK = Rp 1.500.000
HARGA DI JABOTABEK
= Rp 10.500.000 / 240 = Rp 43.750/kg

- PASAR TERNAK
- PETERNAK
- RPH

HARGA ASAL : Rp 30.000/kg
HARGA TUJUAN : Rp 43.750/kg
BIAYA LOGISTIK : Rp 5.000/kg (17%)
LOSS BB : Rp 8.750/kg (29%)



RANTAI PASOK (*supply chain*) TERNAK HIDUP (*live cattle*) – SAPI LOKAL ANTAR PULAU

OLD / NEW

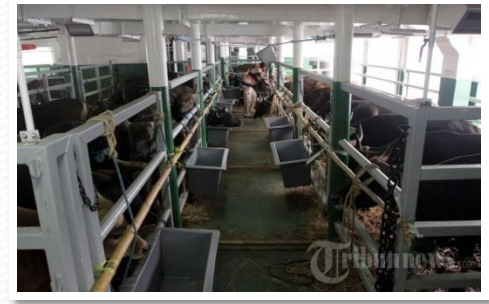

TEROBOSAN YG BAGUS

SEGERA :

1. ANALISA BIAYA
2. KECUKUPAN KAPAL DAN SAPINYA
3. KONTINUITAS JADWAL & ROUTE
4. MAINTENACE DAN SKILL SDM
5. ANIMAL WELFARE (KESUSUTAN BB)

BUSSINES ACTION

LOGISTIK TERNAK SAPI di Indonesia

| | |
|----------------|-------------------|
| HARGA ASAL | Rp 30.000/kg |
| HARGA TUJUAN | Rp 43.750/kg |
| BIAYA LOGISTIK | Rp 5.000/kg (17%) |
| LOSS BB | Rp 8.750/kg (29%) |

HARUS DICARI SOLUSI NYA

1. MODA transportasi

- Kelayakan KEAMANAN
- Kelayakan KENYAMANAN
- Kelayakan KELENGKAPAN

2. FEEDING – pakan/air

- Sejak dari HULU – HILIR
- Pantau NILAI NUTRISI
- Pantau PALATABILITAS
- Hitung INTAKE
- Kemudahan STOCK dan PEMBERIAN
- KECUKUPAN stock

3. HANDLING - sdm

- Pengetahuan KARAKTER sapi
- Pengetahuan BIOLOGIS sapi
- Pengetahuan KALKULASI sapi
- TEAM WORK yang baik
- SIGAP dan CEKATAN
- SENSE of belonging dg job nya

**DAMPAK KESUSUTAN BERAT BADAN
TERHADAP HARGA POKOK PENJUALAN
PADA SAPI POTONG**

| BERAT SAPI (kg) | SUSUT | | HARGA BELI | | BIAYA LOGISTIK | | HPP (Rp / kg) |
|----------------------|-------|--------|---------------|-------------|----------------|-------------|--------------------|
| | (%) | (kg) | (Rp / ekor) | (Rp / kg) | (Rp / ekor) | (Rp / kg) | |
| 300 | 0% | 300 | 9,000,000 | 30,000 | 1,500,000 | 5,000 | 35,000 |
| | 2% | 294 | 9,000,000 | 30,612 | 1,500,000 | 5,102 | 35,714 |
| | 5% | 285 | 9,000,000 | 31,579 | 1,500,000 | 5,263 | 36,842 |
| | 10% | 270 | 9,000,000 | 33,333 | 1,500,000 | 5,556 | 38,889 |
| | 15% | 255 | 9,000,000 | 35,294 | 1,500,000 | 5,882 | 41,176 |
| | 20% | 240 | 9,000,000 | 37,500 | 1,500,000 | 6,250 | 43,750 |

OVERVIEW LOGISTIK TERNAK SAPI POTONG

SDM

SAPI DIBIARKAN LEPAS
TANPA PENGAWASAN DARI PENGAWAL SAPI

FEEDING

STOCK PAKAN TIDAK TER-MANAGE
DENGAN BAIK DAN BENAR

FEEDING

ANTARA
PAKAN
DAN
ALAS
TIDAK
ADA
BEDANYA



OVERVIEW

LOGISTIK TERNAK SAPI POTONG

SDM

SAPI LOKAL MEMPUNYAI KARAKTER YANG BERBEDA DENGAN SAPI IMPORT
MASIH DIPERLUKAN HANDLING INDIVIDUAL YANG CUKUP MEREPOTKAN
DAN DITAMBAH DENGAN TANDUK YANG PANJANG YANG SANGAT BERESIKO KE SAPI DAN PENGAWALNYA



OVERVIEW

LOGISTIK TERNAK SAPI POTONG

SDM / FEEDING

1. TERSEDIA BAK PAKAN – TAPI KOSONG ISINYA
2. SEMENTARA PAKAN (?) MALAH ADA DILANTAI (ALAS TIDURKAH?)
3. BAMBU INI MUNGKIN UNTUK MENAHAN SAPI SUPAYA TIDAK KELUAR TETAPI APA MALAH TIDAK MENYULITKAN SAPI UNTUK MAKAN DI BAK PAKAN



OVERVIEW LOGISTIK TERNAK SAPI POTONG

SDM / FEEDING

PENGAWAL SAPI RAJIN....SIBUK MERAPIKAN TALI
TETAPI LUPA SAPI JUGA PERLU MAKAN BAK PAKAN KOSONG SEMUA DIMANA PENGAWAL YANG LAIN ?
UTAMAKAN SAPI MAKAN/MINUM DULU BARU MERAPIKAN YANG LAIN



OVERVIEW LOGISTIK TERNAK SAPI POTONG

SDM

KARAKTER SAPI LOKAL YANG HARUS DITANGANI SATU PER SATU
MEMBUAT PEKERJAAN TIDAK EFISIEN DAN CUKUP MELELAHKAN



OVERVIEW LOGISTIK TERNAK SAPI POTONG

FEEDING

MALFUNCTIONING EQUIPMENT



FEEDING WASTE

SOAL PROFESIONALISME KERJA SAJA

SDM

OVERVIEW LOGISTIK TERNAK SAPI POTONG



SANGAT BERSIH TAPI SAPINYA LAPAR DAN HAUS.....

OVERVIEW LOGISTIK TERNAK SAPI POTONG



SEPERTINYA ADA PROBLEM DENGAN BAK PAKAN DAN BAK MINUM

OVERVIEW LOGISTIK TERNAK SAPI POTONG

SDM / FEEDING

SAPI KESULITAN MENJANGKAU MAKANANNYA



OVERVIEW LOGISTIK TERNAK SAPI POTONG

SUDAH SEHARUSNYA DILARANGBAD ANIMAL WELFARE



OVERVIEW LOGISTIK TERNAK SAPI POTONG



TERNYATA BAMBU RUNCING BUKAN HANYA UNTUK MENGUSIR PENJAJAH SAJA

OVERVIEW

LOGISTIK TERNAK SAPI POTONG

BUKAN HANYA SULIT MEMBERI MAKAN SAPI TAPI JUGA MEMBAHAYAKAN PENGAWAL SAPI

